

Secretaria
Municipal
da Saúde



Prestação de contas

da saúde



Município de Laranja da Terra

Secretaria
Municipal
da Saúde



Características Demográficas e Socioeconômicas do Município

Área – 458,370 km²

Bioma: Mata Atlântica

População do Último Censo (IBGE/2022): 11.094 habitantes

Densidade Demográfica (IBGE/2021): 24,20 hab/km²

PIB Per Capita (IBGE/2021): R\$ 17.189,1

Microrregião: Metropolitana

05 Distritos: Sede, Vila de Laranja da Terra, São Luiz de Miranda, Joatuba e Sobreiro.

Divisas: Limita-se ao norte com os municípios de Baixo Guandu e Itaguaçu, ao sul, com o município de Afonso Cláudio, ao leste, com o município de Itarana e a oeste, com o Estado de Minas Gerais.

Ato de Criação do Município: Lei Estadual nº 4068, de 06-05-1988

Data de Aniversário de Emancipação Política: 10 de Maio

Data de Instalação: 1º de Janeiro de 1989



Bandeira do Município

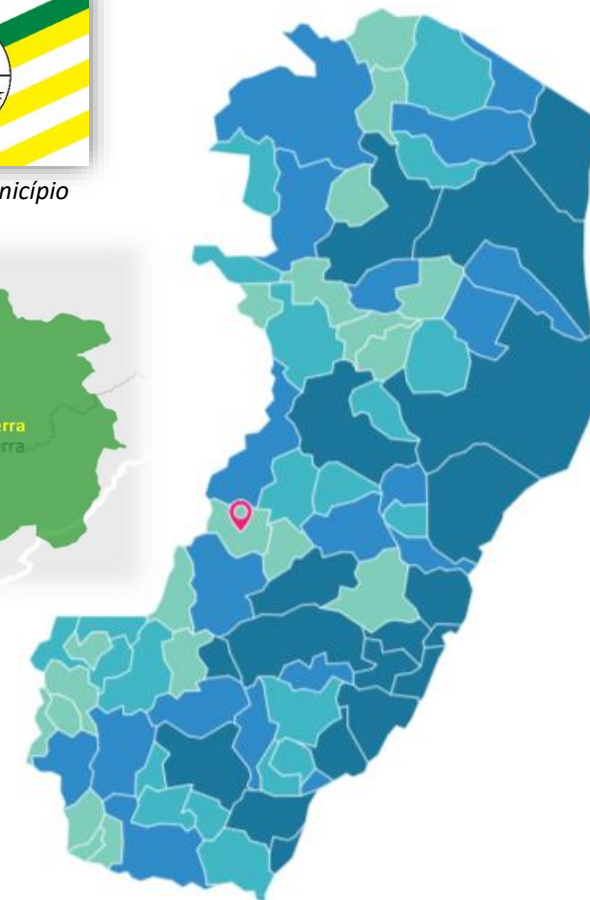

DIVISÃO DO TERRITÓRIO DA ATENÇÃO BÁSICA À SAÚDE

Secretaria
Municipal
da Saúde

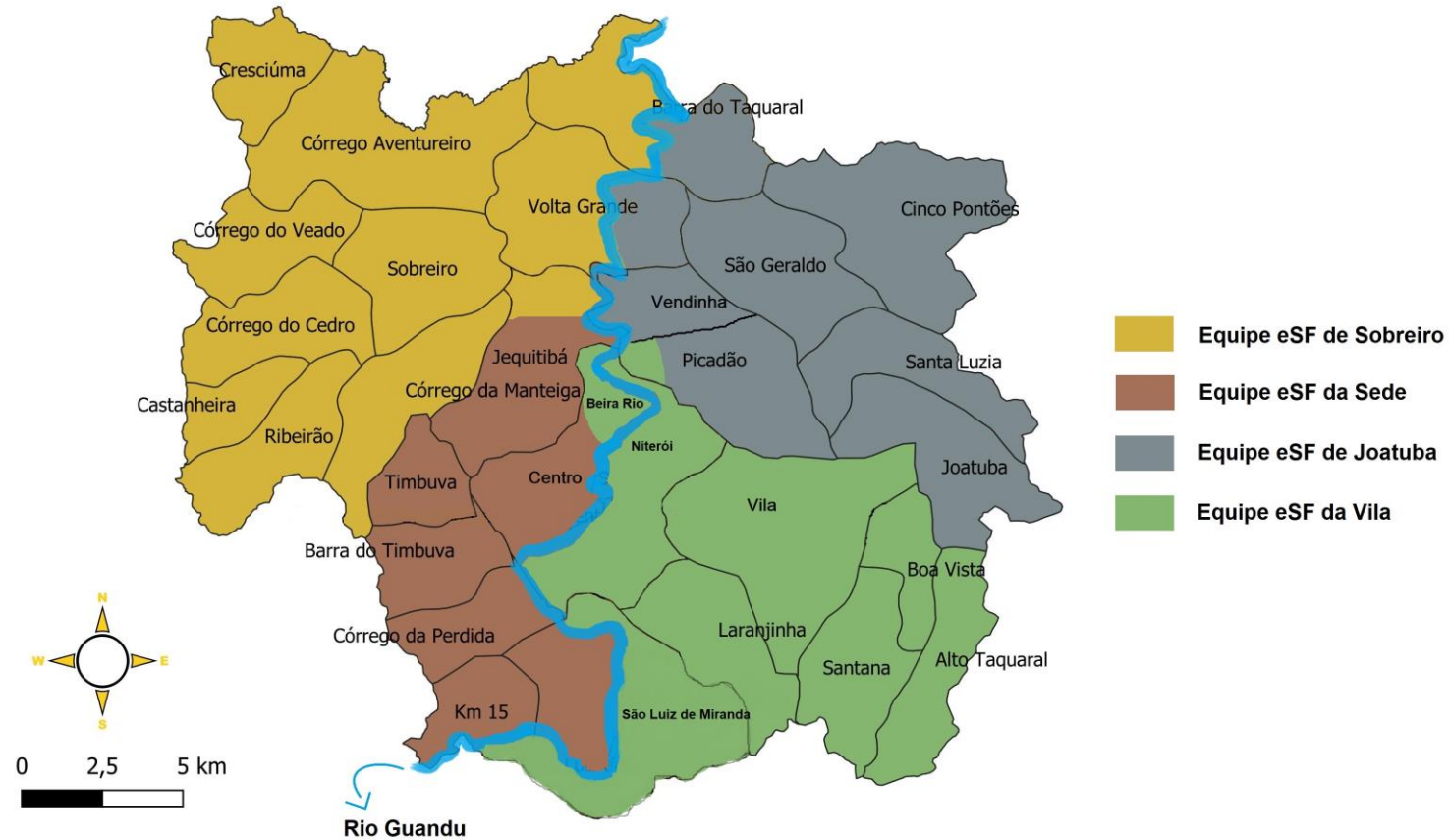

Plano Diretor de Regionalização – PDR

Secretaria
Municipal
da Saúde



Mapa PDR 2020

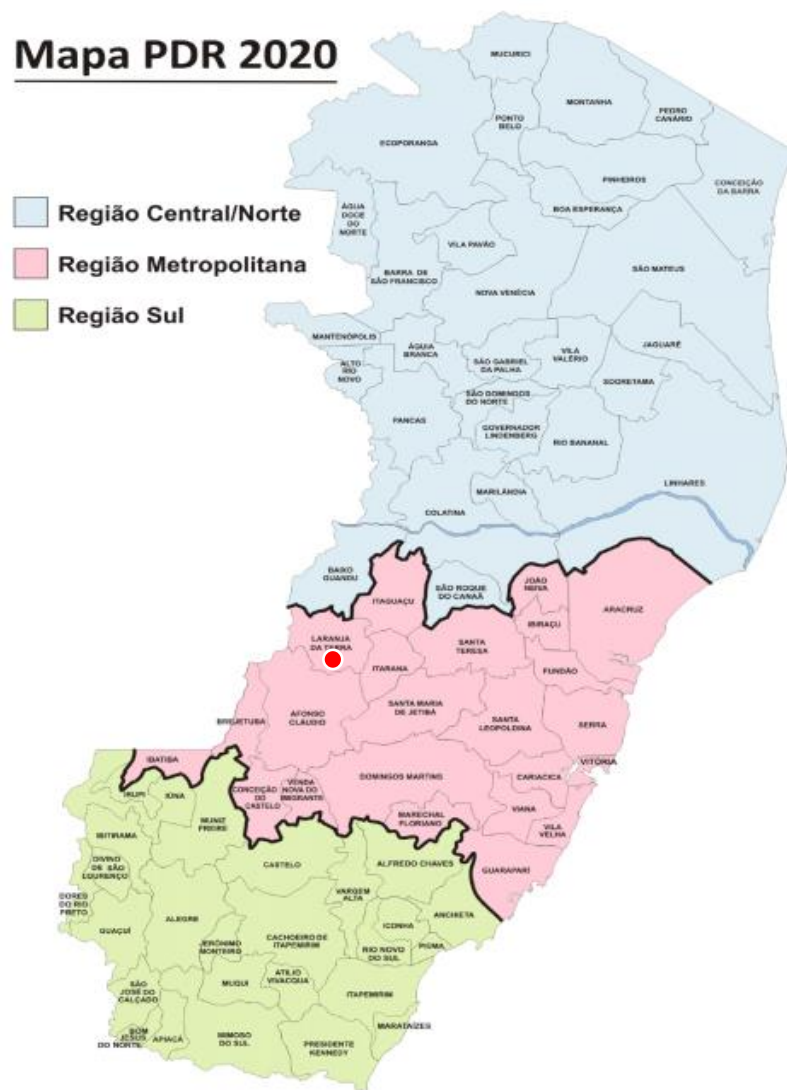

Região Metropolitana

De acordo com o novo Plano Diretor de Regionalização – PDR 2020, aprovado pela Resolução CIB-ES 153/2020, o Município de **Laranja da Terra** está situado na Região de Saúde Metropolitana, junto a outros 22 municípios, a saber: Afonso Cláudio, Aracruz, Brejetuba, Cariacica, Conceição do Castelo, Domingos Martins, Fundão, Guarapari, Ibatiba, Ibraçu, Itaguaçu, Itarana, João Neiva, Guarapari, Marechal Floriano, Santa Leopoldina, Santa Maria de Jetibá, Santa Teresa, Serra, Venda Nova do Imigrante, Viana, Vila Velha, Vitória.

Esta Região de Saúde possui uma população total de 2.410.051 (dois milhões, quatrocentos e dez mil e cinquenta e um) habitantes, sendo mais de 90% (noventa por cento) estabelecida na zona urbana. A ocupação do território da região metropolitana se deu principalmente às margens das vias fluviais com uma população imigrante muito forte.

Além da composição étnica por parte de portugueses, índios e negros, destacam-se os italianos e alemães, principalmente.



Gestão Orçamentária



DADOS ORÇAMENTÁRIOS 2023

Secretaria
Municipal
da Saúde



RECEITAS DO FUNDO MUNICIPAL DE SAÚDE

Recursos Próprios – Arrecadados de Janeiro a Dezembro

Rec. transferidos
p/ PMLT em
atendimento a
E.C. 29/2000
(Mín. 15%)

R\$ 10.843.803,94

Rendimentos
Financeiros de
Recursos do
Fundo
Municipal
de Saúde

R\$ 33.062,84

Restituições
de Recursos
Próprios de
Saúde

R\$ 19.152,96

Outras
Restituições
de Recursos
Próprios de
Saúde –
Descontos

R\$ 31.519,47

subtotal: R\$ 10.927.539,21



DADOS ORÇAMENTÁRIOS 2023

Secretaria
Municipal
da Saúde



RECEITAS DO FUNDO MUNICIPAL DE SAÚDE

Recursos do SUS (Transferência Fundo a Fundo) Janeiro a Dezembro

Rendimentos Financeiros de
recursos recebidos do SUS
R\$ 349.926,04

Programa de Agentes
Comunitários de Saúde - PAC's
R\$ 922.752,00

Atenção a Saúde da População
p/ procedimentos no MAC
R\$ 354.036,84

Incent. Financ. p/
Vigilância em Saúde
R\$ 52.839,60

Implementação de Políticas
p/ a Rede Cegonha
R\$ 125,89

Programa de Assistência
Farmacêutica Básica – ESTADO
R\$ 32.841,00

Recursos p/ Ações Dengue
(Estado)
R\$ 14.851,29

Incentivo Financeiro
da APS – Desempenho
R\$ 197.242,08

Prom. Assist. Farma. e
Insumos Estrat. At. Básica
em Saúde **R\$ 65.134,68**

Incent. Financ. p/ Execução de
Ações da Vigilância Sanitária
R\$ 12.000,00

Assist. Finan. Compl. p/
Agentes de Combate às
Endemias **R\$ 126.672,00**

Organização dos Serv. de
Assistência Farmacêutica no
SUS **R\$ 24.000,00**

Incentivo p/ Ações
Estratégicas
R\$ 172.107,00

Incentivo Financeiro da APS -
Capitação Ponderada
R\$ 1.117.972,08

Programa de
Informatização da APS
R\$ 80.000,00

Inc. Emerg. Temporário ao
Custeio dos serv. A. Primária
R\$ 168.000,00

Assist. Fin. Compl. Piso da
Enfermagem
R\$ 489.920,99

Investimento – Est. Atenção
Primária e Especializada
R\$ 852.774,00

Incremento temporário ao
Custeio dos Serv. de – FNS
R\$ 1.150.000,00

subtotal:
R\$ 6.183.195,49

JANEIRO A AGOSTO DE 2023

Secretaria
Municipal
da Saúde



RECEITAS DO FUNDO MUNICIPAL DE SAÚDE

Não Vinculados à E.C. 29 (PMLT) Janeiro a Dezembro

Rendimentos
Convênio
026/2022 SESA
Dig. Mamógrafo
R\$ 14.011,60

Rendimentos
Financeiros de
Rec. Não
Vinculados
R\$ 410,28

Rendimentos
Financ. de Rec.
de Alienação
de Bens/Ativos
do FMS
R\$ 143,52

Recursos não
vinculados
(Prefeitura)
R\$ 66.506,79

Contrato
Repasse
MS/CAIXA (Ob.
Ampli. Hospital)
R\$ 346.325,00

Rendimentos
Contrato
Repasse
MS/CAIXA
R\$ 19.011,53

subtotal: R\$ 446.408,72

DADOS ORÇAMENTÁRIOS 2023

RECEITAS DO FUNDO MUNICIPAL DE SAÚDE

Recursos Próprios (Arrecadados) + Recursos do SUS (Transferência Fundo a Fundo) + Recursos Não Vinculados à E.C. 29 (PMLT)



RECEITAS DO FUNDO MUNICIPAL DE SAÚDE
Recursos do SUS (Transferência Fundo a Fundo) Janeiro a Dezembro

Rendimentos Financeiros de recursos recebidos do SUS R\$ 349.926,04	Programa de Agentes Comunitários de Saúde - PAC's R\$ 922.752,00	Atenção a Saúde da População p/ procedimentos no MAC R\$ 354.036,84	Incent. Financ. p/ Vigilância em Saúde R\$ 52.839,60
Implementação de Políticas p/ a Rede Cegonha R\$ 125,89	Programa de Assistência Farmacêutica Básica – ESTADO R\$ 32.841,00	Recursos p/ Ações Dengue (Estado) R\$ 14.851,29	Incentivo Financeiro da APS – Desempenho R\$ 197.242,08
Prom. Assist. Farma. e Insumos Estrat. At. Básica em Saúde R\$ 65.134,68	Incent. Financ. p/ Execução de Ações da Vigilância Sanitária R\$ 12.000,00	Assist. Finan. Compl. p/ Agentes de Combate às Endemias R\$ 126.672,00	Organização dos Serv. de Assistência Farmacêutica no SUS R\$ 24.000,00
Incentivo p/ Ações Estratégicas R\$ 172.107,00	Incentivo Financeiro da APS - Capitação Ponderada R\$ 1.117.972,08	Programa de Informatização da APS R\$ 80.000,00	Inc. Emerg. Temporário ao Custeio dos serv. A. Primária R\$ 168.000,00
Assist. Fin. Compl. Piso da Enfermagem R\$ 489.920,99	Investimento – Est. Atenção Primária e Especializada R\$ 852.774,00	Incremento temporário ao Custeio dos Serv. de – FNS R\$ 1.150.000,00	subtotal: R\$ 6.183.195,49



Total da Receita:
R\$ 17.557.143,42



DADOS ORÇAMENTÁRIOS 2023

Secretaria
Municipal
da Saúde



DESPESAS DO FUNDO MUNICIPAL DE SAÚDE Pessoal e Encargos Sociais

Consórcio
de Saúde
CIM Pedra Azul
R\$ 9.416,26

Pessoal
Contratado
R\$ 2.878.145,59

Pessoal Efetivo e
Comissionado
R\$ 4.864.119,17

Obrigações
Patronais
(INSS e FGTS)
R\$ 1.539.462,28

Ressarc. de
Desp. de Pessoal
Requisitado
R\$ 104.738,16

subtotal: R\$ 9.395.881,46



QUANTITATIVO DE PESSOAL POR TIPO DE REGIME

Secretaria
Municipal
da Saúde



Total : 185 Colaboradores



DADOS ORÇAMENTÁRIOS 2023

Secretaria
Municipal
da Saúde



DESPESAS DO FUNDO MUNICIPAL DE SAÚDE Outras Despesas de Custeio

Rede Cuidar
R\$ 80.472,36

APAE
R\$ 60.000,00

CIM Pedra Azul
(rateio consorciados)
R\$ 154.516,66

Diárias
R\$ 199.780,00

Aux. Fin. Estud.
(ICEPi)
R\$ 319.935,00

Material de
Consumo
R\$ 2.377.369,76

Material de
Distrib. Gratuita
R\$ 584.692,56

Auxílio Transporte
(estagiários)
R\$ 1.024,98

Serviços de Terceiros
Pessoa Física
R\$ 51.956,65

Serviços de Terceiros
Pessoa Jurídica
R\$ 712.204,34

Indenizações e
Restituições
R\$ 65.208,39

CIM Pedra Azul
(Programa – Serv. Saúde)
R\$ 2.142.849,00

CONDOESTE
Coleta Lixo Contaminado)
R\$ 63.676,80

**subtotal:
R\$ 6.813.686,50**



Prestadores CIM Pedra Azul 2023

Secretaria
Municipal
da Saúde



Prestador	Valor Anual (R\$)
Clínica Radiológica Hélio Ribeiro Santos	3.432,25
Bela Vista Clínica de Olhos	28.550,00
Traumetro Ortopedia e Traumologia	107.800,00
Lapaes -Laboratório de Patologia do Espírito Santo	37.008,00
Multi Imagem Medicina e Diagnóstico	1.807,00
W H Schraiber Serviços Médicos	97.435,50
SM Radiologia	27.760,25
A C Trindade Serviços em Saúde	8.400,00
R E B Serviços de Fonoudiologia	28.473,12
Medti – Tecnologia em Medicina	20.333,20
Life Clínic Serviços Médicos	23.410,00
RC Soluções em Saúde	34.400,00
A&M RONCONI	47.315,00
Daniela Neimoeg Nickel	3.125,28
S.M Radiologia – Tomografia e Ressonância	8.234,00
Clínica Renovare	29.356,50
RadioLab Imagem e Laboratório	24.725,00
Global Telemedicina	17.710,00
Clínica Radiológica Hélio Ribeiro Filial	1.406,00
Clínica Lustig Diagnóstico Integrado	52.493,50
Urologia Sul Serrana	7.100,00
Total	610.274,60

Plantões Médicos 2023

Secretaria
Municipal
da Saúde



Plantões Médicos 12 horas/24 horas e Farmacêutico
Hospital Municipal São João Batista
01/01/2023 a 31/12/2023

R\$ 961.985,50



Despesas com Laboratórios 2023

Secretaria
Municipal
da Saúde



BIOZINI LABORATÓRIO DE
ANÁLISES CLÍNICAS LTDA ME

R\$ 224.934,12

Consortio
CIM Pedra
Azul

R\$ 131.366,84

BIOVIDA ANALISES
CLÍNICAS LTDA

R\$ 45.240,17

LABORATÓRIO DE
ANÁLISES CLÍNICAS NOSSA
SENHORA AUXILIADORA

R\$ 108.899,24

LABORATÓRIO
SANTA JOANNA

Total: R\$ 510.440,37

Emendas Parlamentares 2023

Secretaria
Municipal
da Saúde



Incremento Temporário ao Custeio dos Serviços de Atenção Primária (CUSTEIO)



Investimento

Senadora
Rose de Freitas
R\$ 323.812,00
(Ambulância)

Senadora
Rose de Freitas
R\$ 20.702,00
(Equipamentos
Hospital)

Senador
Fabiano Contarato
R\$ 218.260,00
(Equipamentos UBS)

Senador
Marcos do Val
R\$ 290.000,00
(Veículos 5
passageiros)

Emendas Vereadores 2023

Secretaria
Municipal
da Saúde



UBS Vila

Vereador Jairo Maier

- Indicação: Mobília e Rampa de acesso.
- Indicado: R\$ 29.601,70
- Aplicado: R\$ 26.073,60

UBS

Vendinha

Vereador Adilson

- Indicação: Equipamentos, mobília e medicamentos.
- Indicado: R\$ 29.601,70
- Aplicado: R\$ 32.499,00

SEMUS

Vereador Eta

- Indicação: Custeio de Ações
- Indicado: R\$ 29.601,70
- Aplicado: R\$ 31.328,00

Hospital

Vereador
Valerio

- Indicação: Equipamentos e insumos p/ ambulatório de feridas.
- Indicado: R\$ 29.601,70
- Aplicado: R\$ 29.188,93

Hospital

Vereadores

Roberto
Judazio
Jeferson
Jackson
Henrique

- Indicação: Detector Digital de Raio X
- Indicado: R\$ 148.008,50
- Aplicado: R\$ 93.464,80

DADOS ORÇAMENTÁRIOS 2023

Secretaria
Municipal
da Saúde



DESPESAS DO FUNDO MUNICIPAL DE SAÚDE

Receita - Despesa

Receita
(Arrecadado)
R\$ 17.557.143,42

Despesa
(Empenhada)
R\$ 18.869.867,64

Despesa
(Liquidada)
R\$ 17.483.617,83

Despesa
(Paga)
R\$ 17.325.049,03

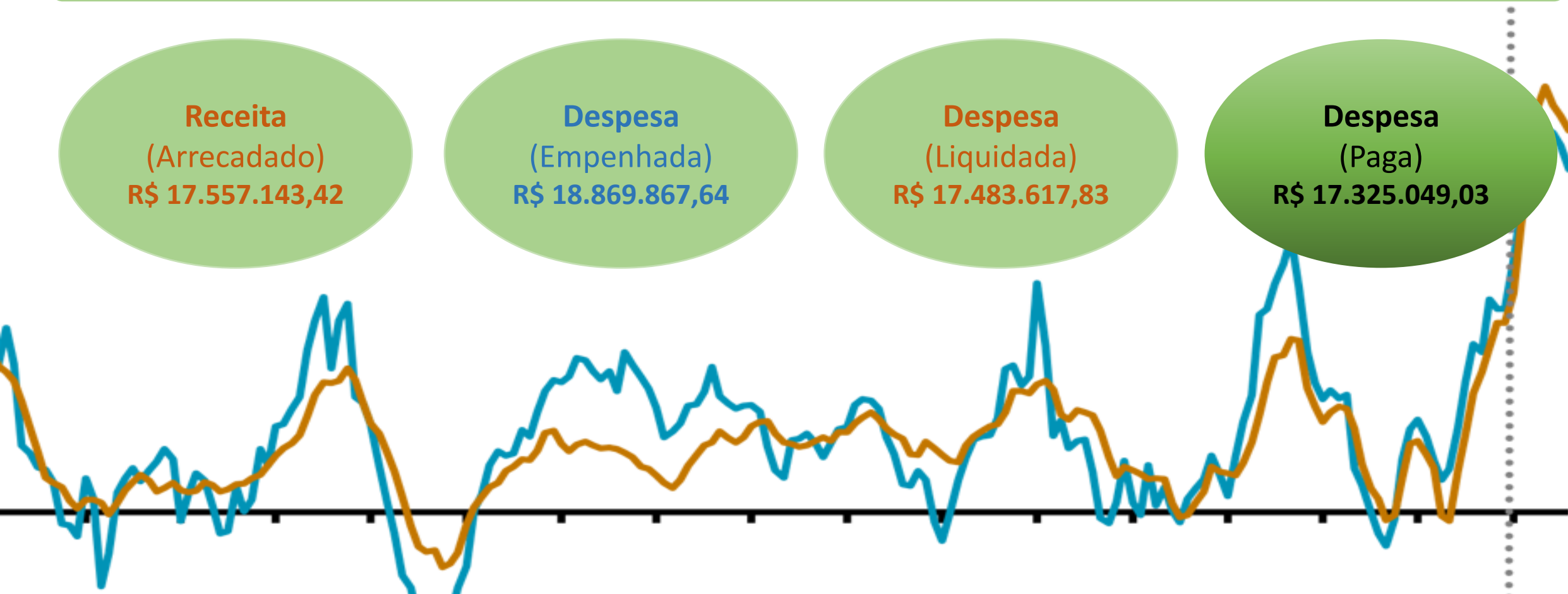

DADOS ORÇAMENTÁRIOS 2023

Secretaria
Municipal
da Saúde



DESPESAS DO FUNDO MUNICIPAL DE SAÚDE

Base de Calculo

Impostos + Transferência de
Impostos arrecadados
(JAN a DEZ)
R\$ 40.750.590,87

FMSLT - Mínimo de 15%
apurado em 2023
R\$ 6.112.588,63

Recursos da PMLT
transferidos A MAIOR em
relação ao mínimo
exigido p/ EC 29/2000
R\$ 4.731.215,31

Despesas efetivamente
aplicadas em Saúde c/
rec. próprios até o 3º
Quad. de 2023
R\$ 10.697.964,72

Total de recursos
transferidos p/ Saúde
(Rec. Próprios e Royalties)
até o 3º Quad de 2023
R\$ 10.910.310,73

Total consolidado de
despesas empenhados
pelo Município até o 3º
Quad. de 2023
R\$ 67.460.997,22

% Recursos
transferidos p/
Saúde versus
apurado (Mín. 15%)
26,61%

% Recursos próprios
efetivamente
aplicados em Saúde
no 2º Quad. de 2023
26,25%

% Total Transf. p/
Saúde (Rec. Próprios
e Royalties) versus
Base de Cálculo em
2023
26,77%

% de participação das
desp. Empenhadas da
saúde versus total do
município em 2023
27,97%



Agradecimentos

Secretaria
Municipal
da Saúde



JOSAFÁ STORCH
Prefeito Municipal

FLORISVALDO KESTER
Vice-Prefeito

DANIELA TESCH
Gerente da Atenção Básica

ELRY CRISTINE NICKEL VALÉRIO
Gerente de Enfermagem

VINICIUS CARATINGA
Gerente de Informatização

NILSON ABEL
Gerente do FMS

MIRIAN CORREIA ARAUJO
Gerente do Sistema de Regulação

JULIANA DA SILVA KUSTER
Gerente da AMA

DALCIANIA VERVLOET
Coordenadora da Estratégia Saúde da Família

DEBORA WOGEMACHER
Coordenadora da Vigilância em Saúde

Dr. RAPHAEL ROCHA FERREIRA
Diretor Clínico do Hosp. M. São João Batista

VIVIANE NICKEL, THAIS LUDTKE NAIMEKE e VANESSA DE SOUZA
Apoiadoras da Secretária de Saúde

Servidores da Saúde
Agentes Comunitários de Saúde
Equipes da Estratégia Saúde da Família
Equipe Técnica da Secretaria Municipal de Saúde

ERILDO RUTSATZ
Secretário Municipal de Finanças

Agradecimentos

Secretaria
Municipal
da Saúde



Além de Todos os Profissionais e Equipe de Saúde
é também muito “**IMPORTANTE**”



Encerramento

Secretaria
Municipal
da Saúde



**“Sem DIÁLOGO
não há
CUIDADOS EM
SAÚDE”**

OBRIGADO!

